



COMMISSARIO DELEGATO

EMERGENZA SISMA REGIONE EMILIA-ROMAGNA AI SENSI DELL'ART.1 COMMA 2 DEL D.L. N. 74/2012

STRUTTURA TECNICA COMMISSARIO DELEGATO

REGIONE EMILIA-ROMAGNA

REALIZZAZIONE DELLA NUOVA SEDE DEL CENTRO UNIFICATO PER L'EMERGENZA DELLA PROTEZIONE CIVILE A FERRARA

PROGETTO PRELIMINARE



COMMITTENTE

SERVIZIO PATRIMONIO RER

Responsabile: Ing. Giuseppe Simoni
Collaboratori: Geom. Sandra Sangiorgi
Arch. Francesca Fanti
Geom. Michele Volta

R.U.P.

Ing. Mauro Monti

GRUPPO DI PROGETTAZIONE

Ing. Dario Benedetto
Ing. Rudy Bertaccini
Ing. Nico Boschetti
Ing. Andrea Bucchi
Ing. Saverio Colella
Ing. Davide Parisi
Ing. Maria Romani
Ing. Silvia Valenti

AGENZIA REGIONALE DI PROTEZIONE CIVILE

Direttore: Dr. Maurizio Mainetti
Collaboratore: Ing. Stefano Ferroni

ELABORATO:

STATO DI FATTO - INQUADRAM. TERRITORIALE - MAPPA CATASTALE

Bologna, NOVEMBRE 2015

TAVOLA:

4.2

SCALA:

1 : 2000

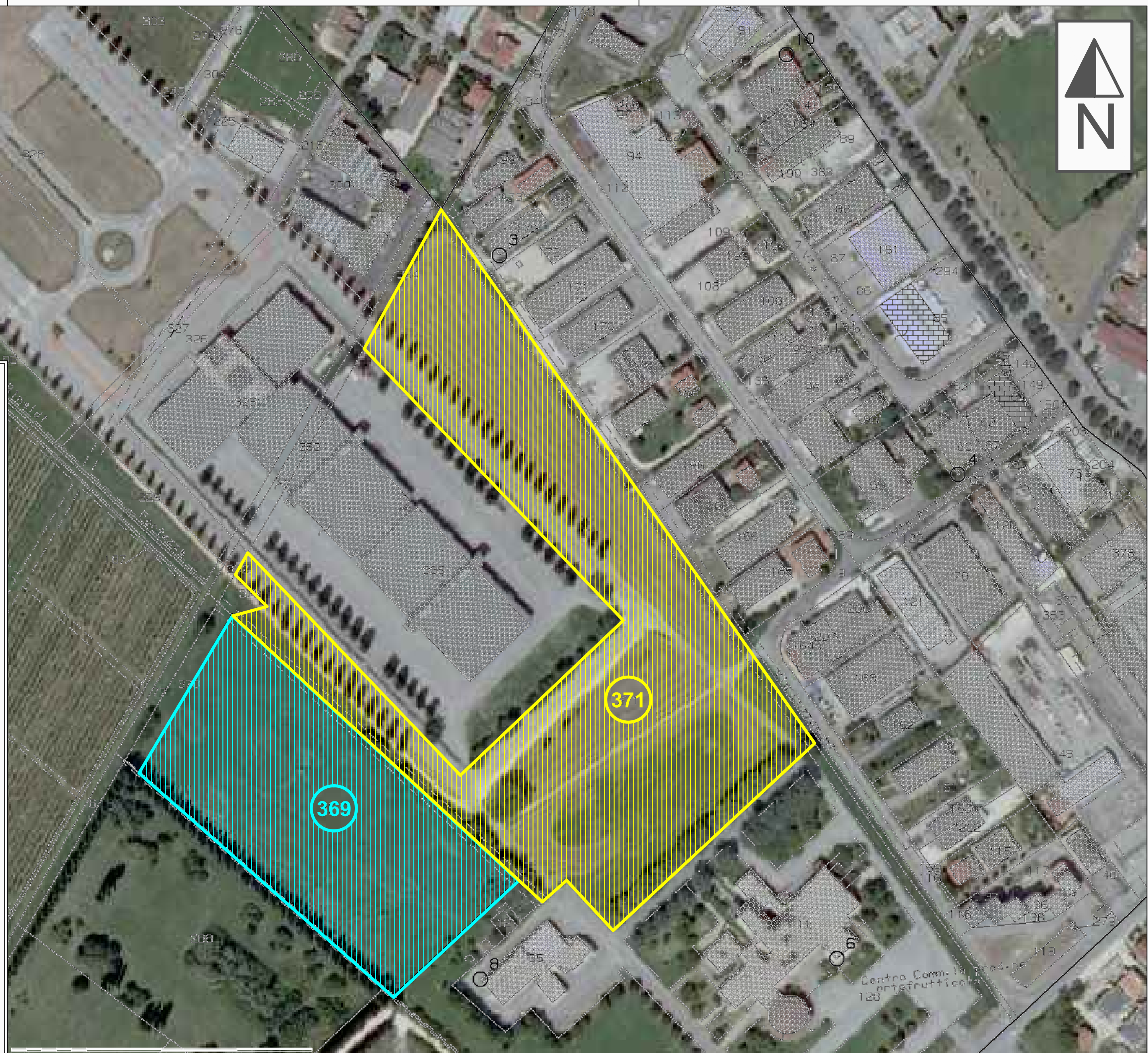

LEGENDA

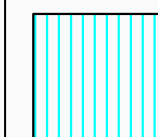

Comune di FERRARA (D548) - Foglio 226 - Particella 369
Superficie 28.458 m²
Proprietà per 1/1 REGIONE EMILIA-ROMAGNA con sede in BOLOGNA - 80062590379

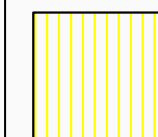

Comune di FERRARA (D548) - Foglio 226 - Particella 371
Superficie 57.528 m²
Proprietà per 1/1 REGIONE EMILIA-ROMAGNA con sede in BOLOGNA - 80062590379